Der Start in Jahrgang 5

GeGart
Gesamtschule
Gartenstadt

Herzlich Willkommen!

Wir denken ökologisch und weltoffen. **Gemeinsam stark für die Zukunft!**

Unsere Prinzipien

GeGart
Gesamtschule
Gartenstadt

„Nicht für die Schule, sondern für das Leben lernen wir.“

(Seneca)

- Offene Bildungswege
- Selbstkompetenz stärken
- Talente entwickeln
- Schwächen ausgleichen
- Stärken fördern

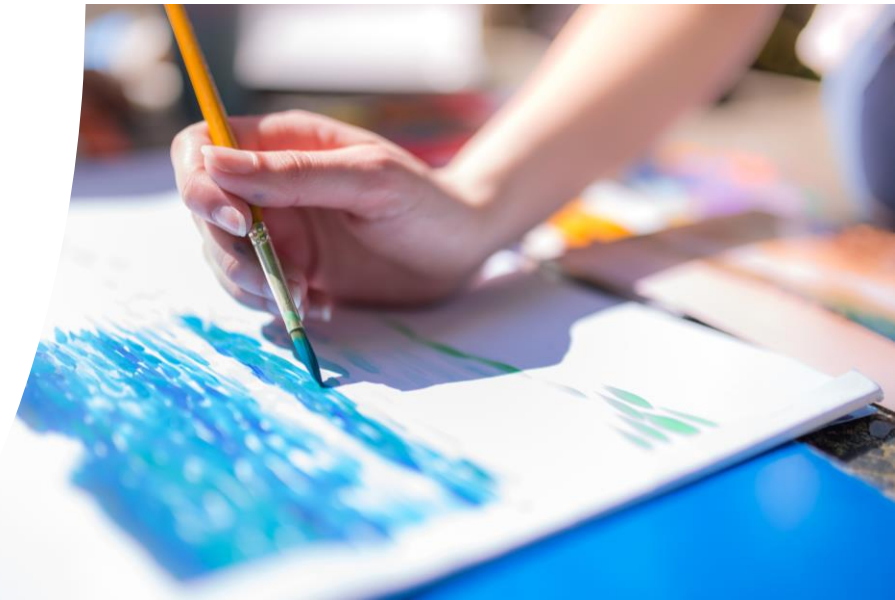

Wir begleiten Ihr Kind

GeGart
Gesamtschule
Gartenstadt

Der Übergang von der Grundschule zur weiterführenden Schule

- Weiterführung des methodischen Lernens der Grundschulen
- Klassenleitung durch 2 Tutor*innen
- Ritualisierte Unterrichtsformen
- Strukturierte Klassenräume
- Diagnosetests in den ersten Schulwochen zur Ermittlung des Förderbedarfs im Bereich „Sprache“
- Austausch mit den abgebenden Grundschulen: Austauschkonferenz im Herbst eines jeden Jahres

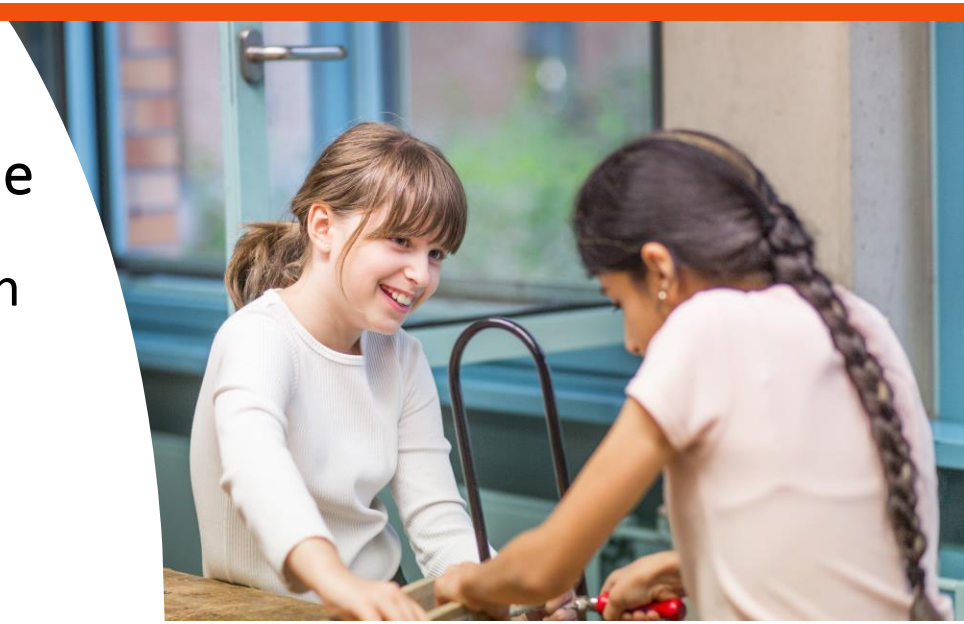

Beratung und Elternmitwirkung

GeGart
Gesamtschule
Gartenstadt

Partnerschaft mit Eltern

Unser **Werteverständnis**:

Respekt
Toleranz
Gewaltfreiheit

Beratung an unserer Schule erfolgt durch die

Tutor*innen
Beratungslehrer
Sozialpädagoginnen
Schulleitung

Stärken entwickeln

GeGart
Gesamtschule
Gartenstadt

Stärken fordern: **Deutsch** **Mathematik**	**Sprachen**: • **Englisch** (ab Jg. 5) • **Französisch** (ab Jg. 7) • **Latein** (ab Jg. 7) • **Italienisch** (ab Jg. 9)	**Schwerpunktklassen im 5. Jahrgang** • **Mathe genial** • **MINT** • **BILI** • **Picasso** • **Klasse global**
Musik/ Instrumentalunterricht: • Geige, Cello … • Querflöte, Klarinette, Saxophon, Trompete, Posaune, Gitarre … • Trommeln • Ensemblespiel **Orchester / Konzerte**	**Wahlpflichtbereich I:** • Darstellen und Gestalten • Arbeitslehre / Technik • Arbeitslehre / Hauswirtschaft • Naturwissenschaften • Latein • Französisch • Informatik	

Stärken entwickeln

GeGart
Gesamtschule
Gartenstadt

Stärken fordern: **Deutsch** **Mathematik**	**Sprachen:** • **Englisch** (ab Jg. 5) • **Französisch** (ab Jg. 7) • **Latein** (ab Jg. 7) • **Italienisch** (ab Jg. 9)	**Schwerpunktklassen im 5. Jg.:** • **Mathe genial** • **MINT** • **BILI** • **Picasso** • **Klasse global**
Musik/ Instrumental-unterricht: • Geige, Cello … • Querflöte, Klarinette, Saxophon, Trompete, Posaune, Gitarre … • Trommeln • Ensemblespiel **Orchester / Konzerte**	**Wahlpflichtbereich I:** • Darstellen und Gestalten • Arbeitslehre / Technik • Arbeitslehre / Hauswirtschaft • Naturwissenschaften • Latein • Französisch • Informatik	**AG-Angebote, z.B.:** • Sport • Mathe • Kreatives Gestalten • Theater • Ballet • Umwelt • Spielen • Der grüne Daumen • …

Schwächen ausgleichen

GeGart
Gesamtschule
Gartenstadt

Fördern in: **Deutsch**	• **Diagnostik** • **LRS-Testung und Förderung** • **Antolin** • **Hamburger Lesepatenmodell**
fächerübergreifend:	• **Binnendifferenzierung (Berücksichtigung der Lernausgangssituation eines jeden Kindes)** • **KOMET (Kompetenzen und Methoden)** • **Lernbüro (Unterstützung von Schülerinnen und Schülern mit diagnostiziertem Förderbedarf)**

Teamarbeit und soziale Kompetenz

GeGart
Gesamtschule
Gartenstadt

– Erfolgreich sein in der Schule und im Berufsleben

- Wir lernen uns kennen (Projekttage) im 5. Jg.
- Betreuung der neuen Fünfer durch die Paten des 10. Jahrgangs (bis zu den Herbstferien)
- Pausenscouts aus dem 8. Jg.
- Streitschlichter in der Mittagspause
- Teamtraining und soziales Kompetenztraining (KOMET)
- Der Klassenrat ab Jg. 5 (Einübung demokratischer Entscheidungsprozesse)
- Klassenfahrt Jahrgang 6 (Schwerpunkt: Teamentwicklung)
- Kooperatives Lernen im Unterricht

Arbeitsgemeinschaften / Mittagsangebote

GeGart
Gesamtschule
Gartenstadt

- Spieleraum, Kickern, Sportangebote, Spielemobil
- Lese-AG in der Bibliothek
- Sport
- Mosambik-Partnerschaft
- Streitschlichtung
- Sporthelfer
- Ballett
- Technik-AG
- Mathe-AG
- Der grüne Daumen
- Umwelt-AG

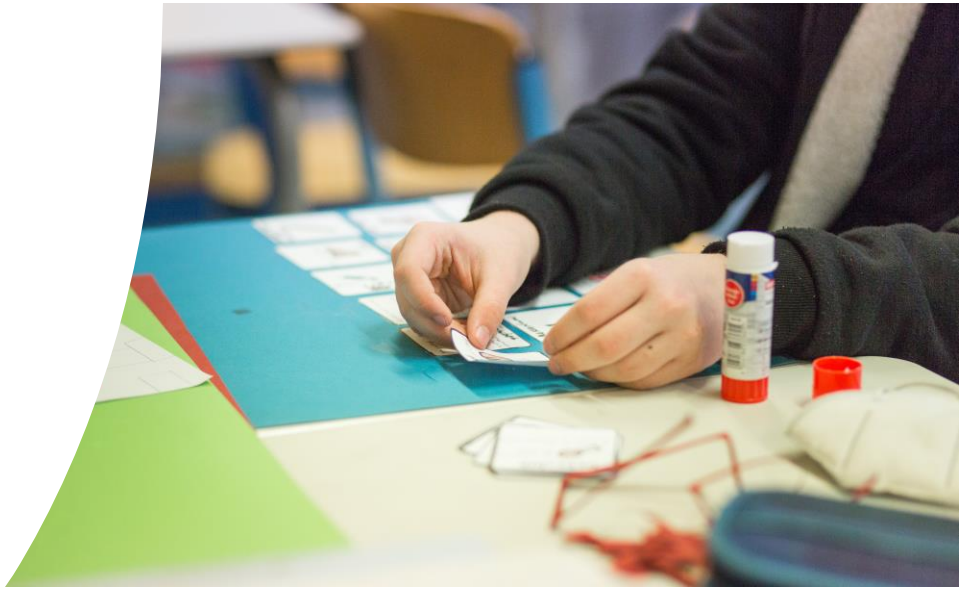

Bibliotheksarbeit

GeGart
Gesamtschule
Gartenstadt

- Training selbstgesteuerter Lernprozesse

- Große Bibliothek
- tägliche Buchausleihe
- Klassenkisten
- Mittagsangebot
- Vorbereitung von Referaten und Facharbeiten

Mensa

GeGart
Gesamtschule
Gartenstadt

Gesund und lecker!

- großzügiger, heller Raum und Mensagarten
- Täglich wechselndes, vielfältiges Speisenangebot
- Frische Zubereitung von Salaten
- "Smart eating": Eigene Auswahl an verschiedenen Theken und Nachholen möglich
- einfache Registrierung mit chip
- gestaffelte Essenszeiten

Ganztagsschule

GeGart
Gesamtschule
Gartenstadt

Stundenplan im 5. Jahrgang

		Montag	Dienstag	Mittwoch	Donnerstag	Freitag
1.	07:50 - 08:35	GL	D	Swi	Ku	E
2.	08:35 – 09:20	GL	D	Swi	Ku	E
Pause	09:20 – 09:40					
3.	09:40 – 10:25	Mu	E	Ma	D	Inf
4.	10:25 – 11:10	Mu	E	Ma	D	Inf
Pause	11:10 – 11:30					
5.	11:30 – 12:15	Ma	NW	PPL / Rel	Sport	Profil
6.	12:15 – 13:00	Ma	NW	PPL / Rel	Sport	Profil
Mittags-pause	13:00 -- 13:50					
7.	13:50 – 14:35	NW		Klassenrat	GL	Sprache

Die erste Schulwoche

GeGart
Gesamtschule
Gartenstadt

Mittwoch	Donnerstag	Freitag
10:00 Uhr • Einschulungsfeier / Aula • Kinder gehen mit ihren Tutoren / Tutorinnen in die Klassenräume: • erstes Kennenlernen	07:50 bis 13:00 Uhr Klassenunterricht mit den Tutor*innen - Schulrallye - Verkehrsrallye - Schulordnung - Bücherausgabe - Paten kennenlernen - Kennenlernspiele - ...	07:50 bis 13:00 Uhr Klassenunterricht mit den Tutor*innen
• Eltern gehen in die Mensa: • Informationen durch Schulleitung, Schulsozialarbeiterinnen und Mitarbeiterinnen des Lernbüros • Kauf der „Starterpakete“ 12:00 Uhr • Kinder kommen zur Mensa; gemeinsamer Heimweg		

Starterpaket

GeGart
Gesamtschule
Gartenstadt

Was braucht mein Kind zum Start?

Verkauf der Materialpakete während der Einschulung vor der Mensa

- 21,00 Euro
- all inclusive

Der Erlös kommt der Mosambik-Partnerschule zu Gute!!!!

Vielen Dank.

GeGart
Gesamtschule
Gartenstadt

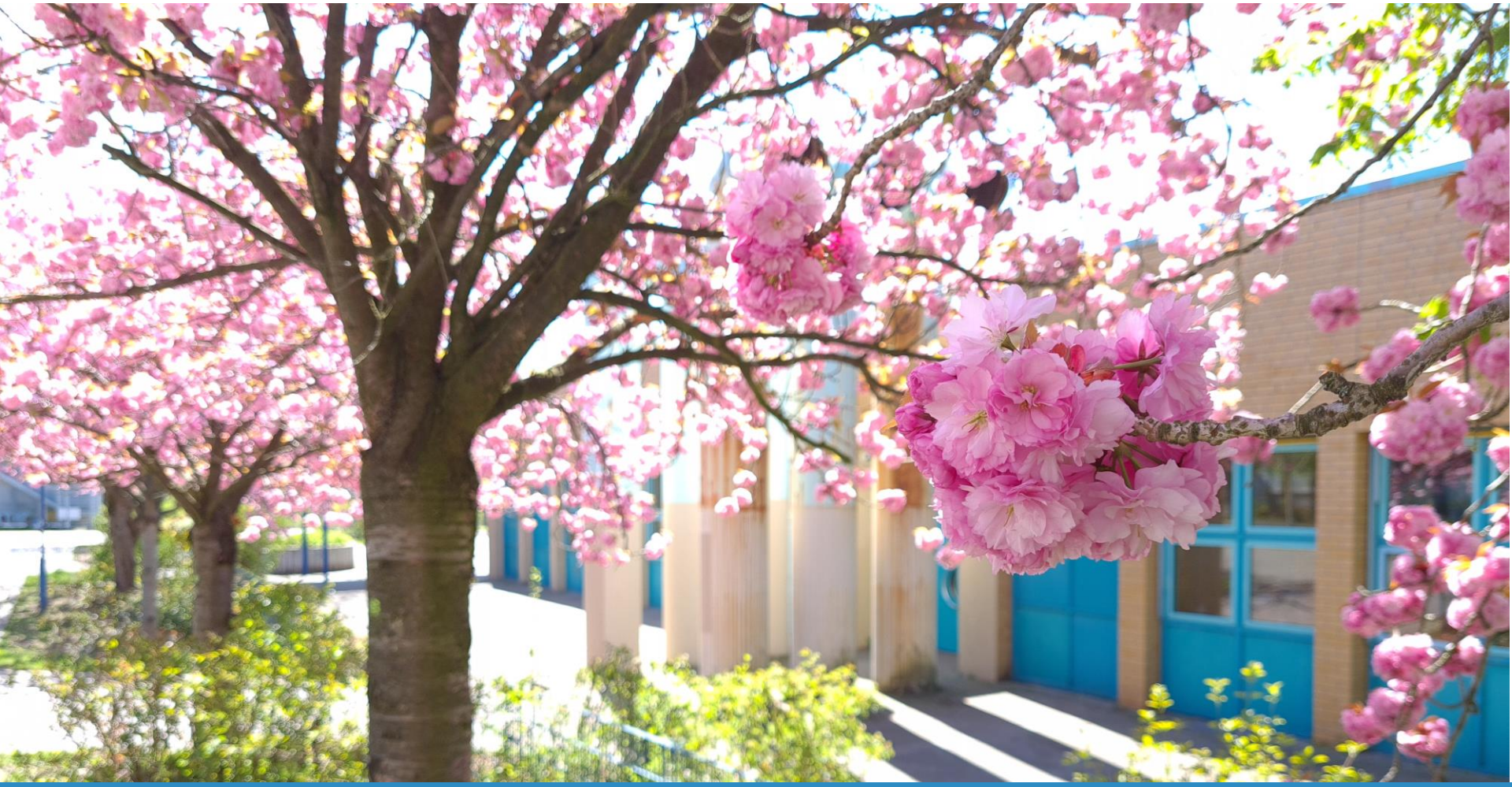

Wir freuen uns auf Ihre Kinder!